PACIÊNCIA

O AMOR É PACIENTE...
1 CORÍNTIOS 13.4A

A vida de hoje em dia é cheia de pressões, preocupações, cansaço e pesos que carregamos em nossas mentes e corações.
Quem trabalha fora de casa ou mesmo cuida da casa e dos filhos, ou tem muitas responsabilidades, muito comumente chega ao fim do dia com a "bateria arriada" e com um nível de estresse preocupante.
Mas a Bíblia nos lembra que quem ama deve ser paciente, porque assim é o verdadeiro amor.
Infelizmente muitos casais vivem um círculo vicioso de irritação e de completa falta de paciência entre si e com os filhos. É comum as famílias se tratarem aos berros e sem um pingo de paciência.
Mas isso é muito triste e está em desacordo com o que a Palavra de Deus nos ensina.
Até mesmo os filhos, algumas vezes, entram neste círculo de mau humor e passam a reagir aos outros com irritabilidade e grosseria.
Claro que essas coisas não podem ser assim. É mais do que necessário quebrarmos o círculo de irritação em que nos metemos e voltarmos ao tratamento cheio de carinho, respeito e PACIÊNCIA. Caso contrário seremos engolidos por esta maneira grosseira de agir e pagaremos um preço que ninguém deseja pagar, pois as brigas, as tragédias e o odioso divórcio começam assim.
A paciência é fruto do Espírito, resultado do domínio do Espírito Santo em nossa mente e coração. Sendo assim, só podemos vivenciá-la se estivermos cheios do Espírito.

Ouse quebrar o odioso círculo vicioso de irritação, ofensas e grosseria dentro da sua casa.
Ao invés de agir e reagir com palavras duras, escolha o caminho da amabilidade e da paz. Isso causará uma verdadeira revolução dentro da sua casa. Submeta o seu coração ao comando de Deus e Ele fará você ser um semeador de palavras temperadas, amáveis e que produzem a vida abundante que Deus quer nos dar.
Que Deus tenha misericórdia de nós e nos ensine o caminho da gentileza dentro do nosso lar. E que a revolução de Deus comece por você!

PARA REFLETIR:

Por que é tão importante sermos pacientes um com o outro?

Quais são os momentos mais críticos para que a irritabilidade e a estupidez se manifestem em nosso dia?

Como podemos recuperar um coração paciente, mesmo chegando ao fim do dia estressados, como uma bomba relógio pronta a explodir?

Há algo que precisa do perdão para que seu relacionamento volte a ser baseado na paz de Jesus?

Ore para que Deus o ajude e o ensine a descansar seu coração em Jesus, para que sua postura, dentro do lar, seja de paciência e mansidão.

Pastor Clóvis Junior

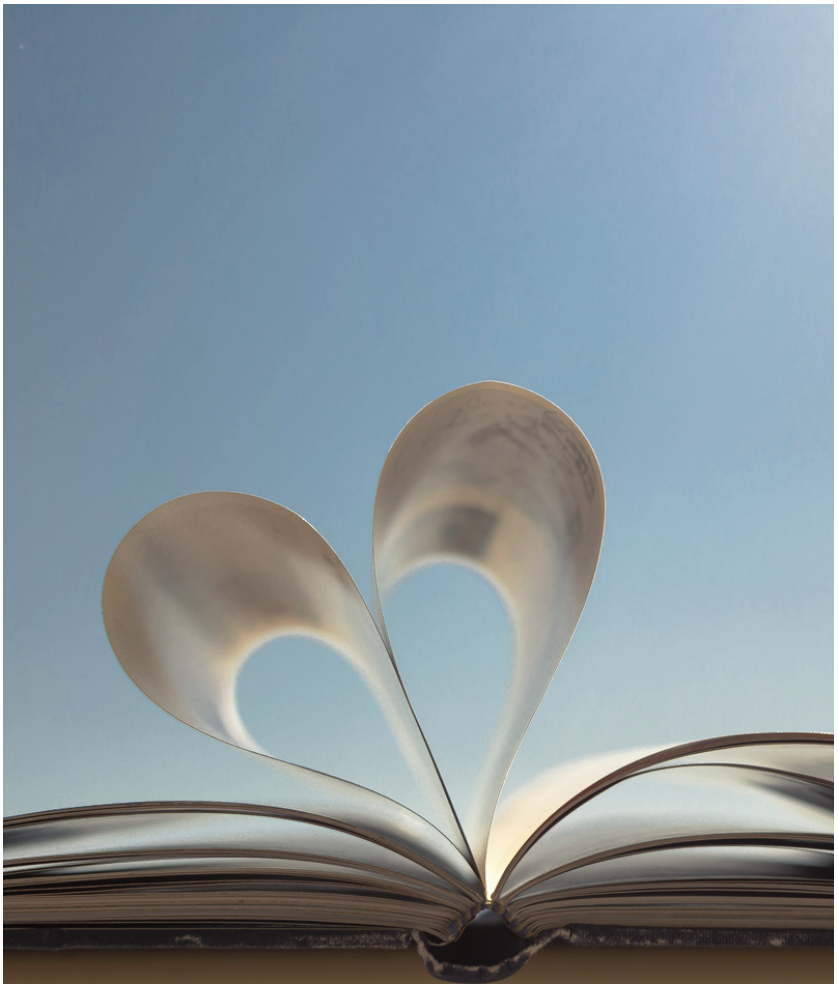

Que Deus tenha misericórdia de nós e nos ensine o caminho da gentileza dentro do nosso lar. E que a revolução de Deus comece por você!

FIQUE ATENTO !